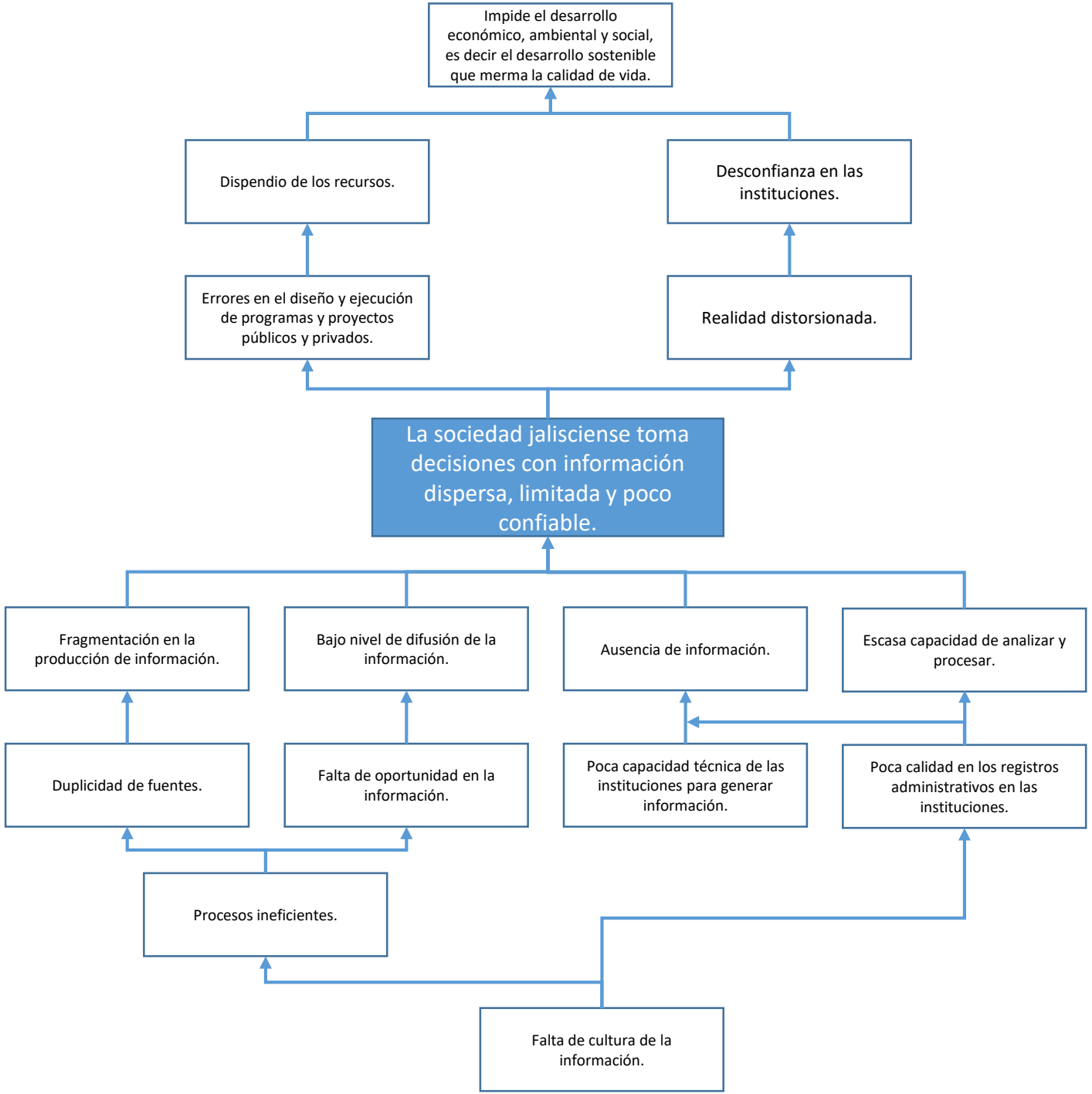
Impide el desarrollo económico, ambiental y social, es decir el desarrollo sostenible que merma la calidad de vida.
Dispendio de los recursos.
Desconfianza en las instituciones.
Errores en el diseño y ejecución de programas y proyectos públicos y privados.
Realidad distorsionada.
La sociedad jalisciense toma decisiones con información dispersa, limitada y poco confiable.
Fragmentación en la producción de información.
Bajo nivel de difusión de la información.
Ausencia de información.
Escasa capacidad de analizar y procesar.
Duplicidad de fuentes.
Falta de oportunidad en la información.
Poca capacidad técnica de las instituciones para generar información.
Poca calidad en los registros administrativos en las instituciones.
Procesos ineficientes.
Falta de cultura de la información.

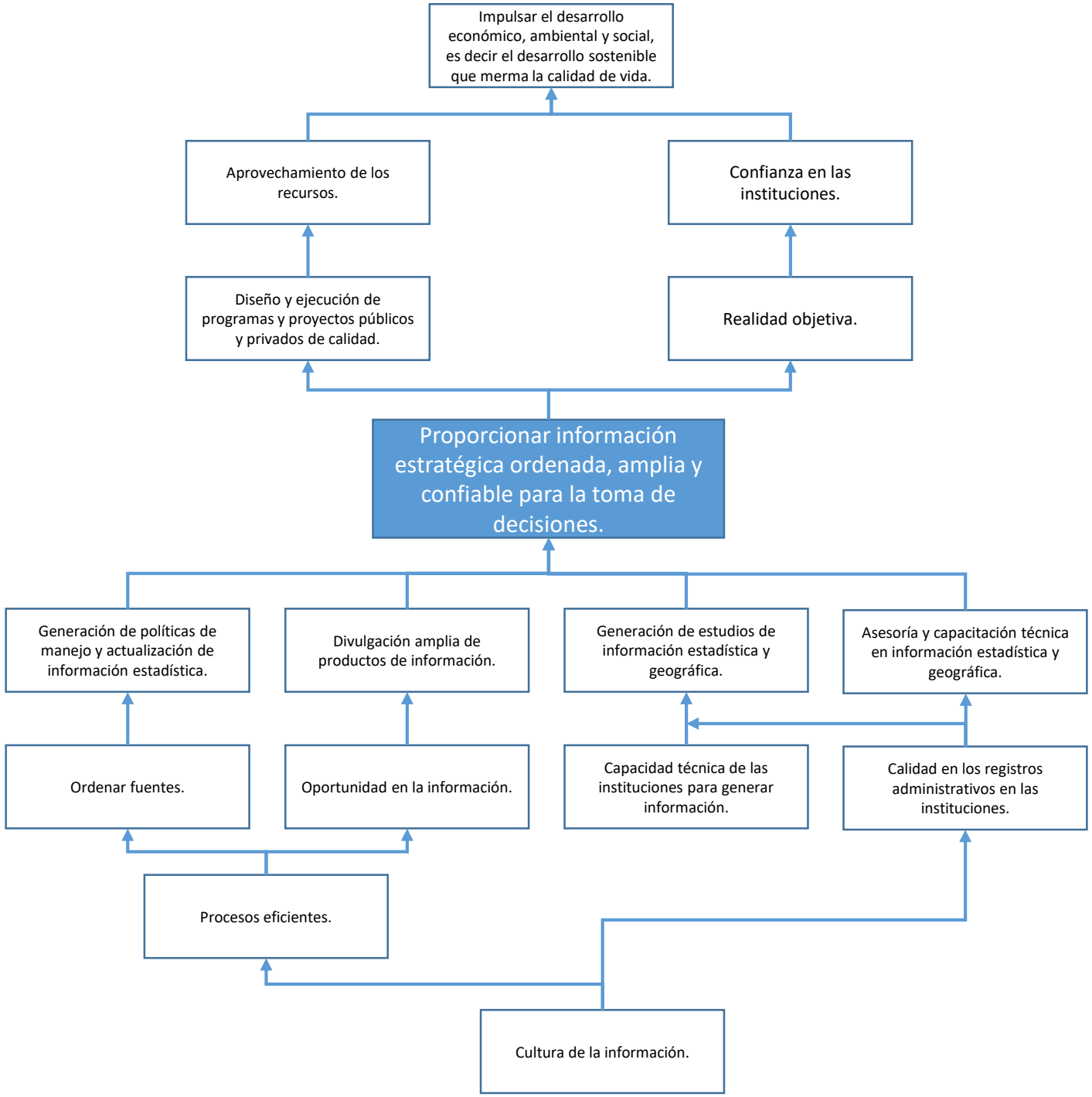
Impulsar el desarrollo económico, ambiental y social, es decir el desarrollo sostenible que merma la calidad de vida.
Aprovechamiento de los recursos.
Confianza en las instituciones.
Diseño y ejecución de programas y proyectos públicos y privados de calidad.
Realidad objetiva.
Proporcionar información estratégica ordenada, amplia y confiable para la toma de decisiones.
Generación de políticas de manejo y actualización de información estadística.
Divulgación amplia de productos de información.
Generación de estudios de información estadística y geográfica.
Asesoría y capacitación técnica en información estadística y geográfica.
Ordenar fuentes.
Oportunidad en la información.
Capacidad técnica de las instituciones para generar información.
Calidad en los registros administrativos en las instituciones.
Procesos eficientes.
Cultura de la información.