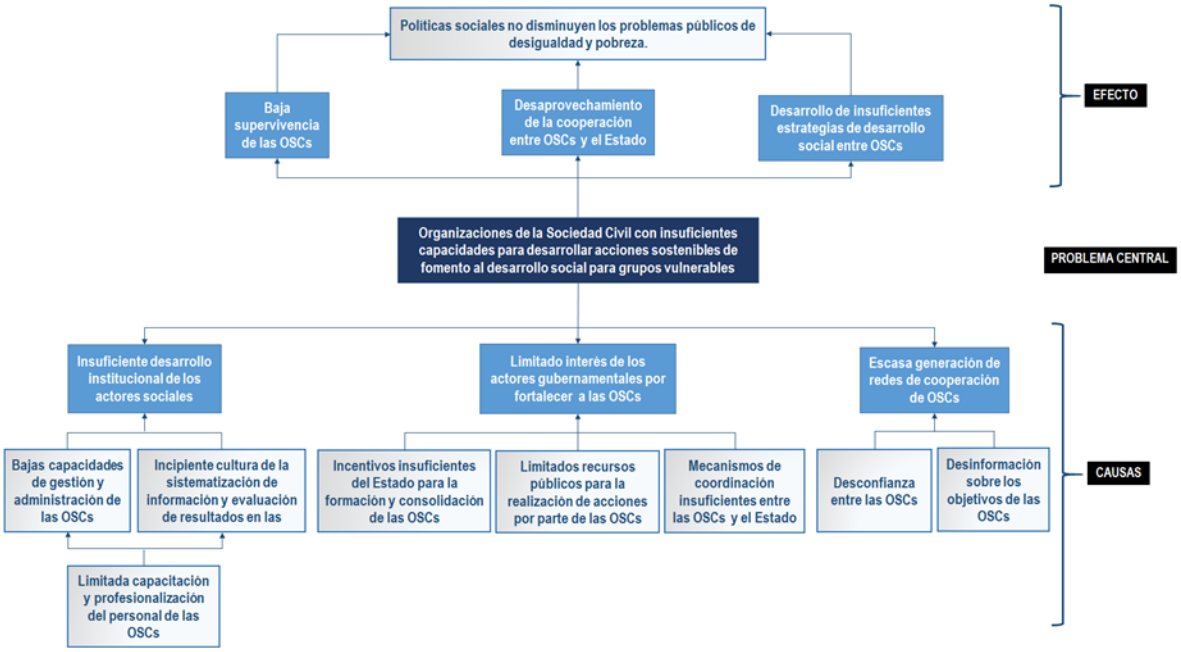
Políticas sociales no disminuyen los problemas públicos de desigualdad y pobreza.
Baja supervivencia de las OSCs
Desaprovechamiento de la cooperación entre OSCs y el Estado
Desarrollo de insuficientes estrategias de desarrollo social entre OSCs
EFECTO
Organizaciones de la Sociedad Civil con insuficientes capacidades para desarrollar acciones sostenibles de fomento al desarrollo social para grupos vulnerables
PROBLEMA CENTRAL
Insuficiente desarrollo institucional de los actores sociales
Limitado interés de los actores gubernamentales por fortalecer a las OSCs
Escasa generación de redes de cooperación de OSCs
Bajas capacidades de gestión y administración de las OSCs
Incipiente cultura de la sistematización de información y evaluación de resultados en las
Incentivos insuficientes del Estado para la formación y consolidación de las OSCs
Limitados recursos públicos para la realización de acciones por parte de las OSCs
Mecanismos de coordinación insuficientes entre las OSCs y el Estado
Desconfianza entre las OSCs
Desinformación sobre los objetivos de las OSCs
Limitada capacitación y profesionalización del personal de las OSCs
CAUSAS