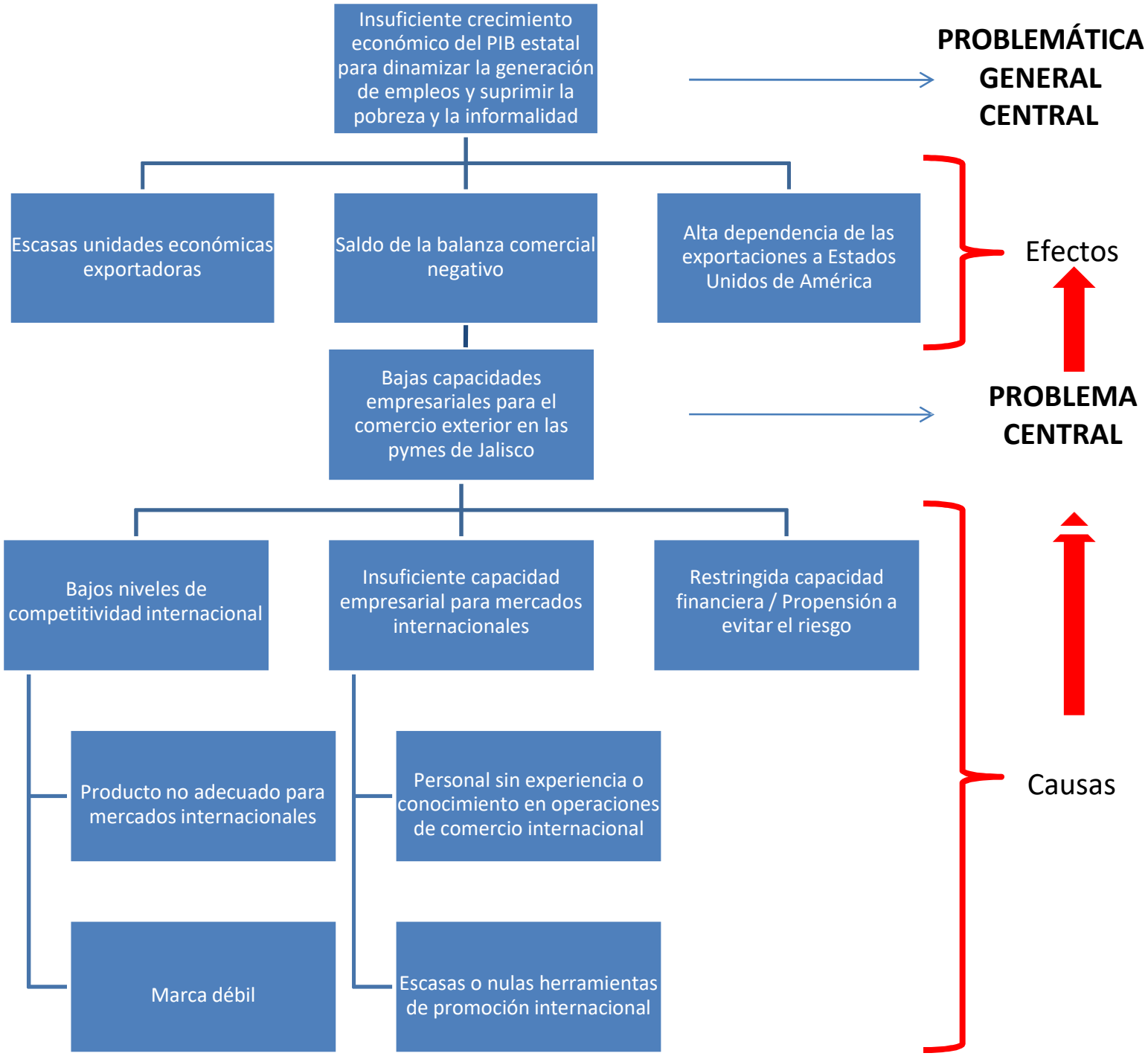
Insuficiente crecimiento económico del PIB estatal para dinamizar la generación de empleos y suprimir la pobreza y la informalidad
PROBLEMÁTICA GENERAL CENTRAL
Escasas unidades económicas exportadoras
Saldo de la balanza comercial negativo
Alta dependencia de las exportaciones a Estados Unidos de América
Efectos
Bajas capacidades empresariales para el comercio exterior en las pymes de Jalisco
PROBLEMA CENTRAL
Bajos niveles de competitividad internacional
Insuficiente capacidad empresarial para mercados internacionales
Restringida capacidad financiera / Propensión a evitar el riesgo
Producto no adecuado para mercados internacionales
Personal sin experiencia o conocimiento en operaciones de comercio internacional
Marca débil
Escasas o nulas herramientas de promoción internacional
Causas