ÁRBOL DE PROBLEMAS

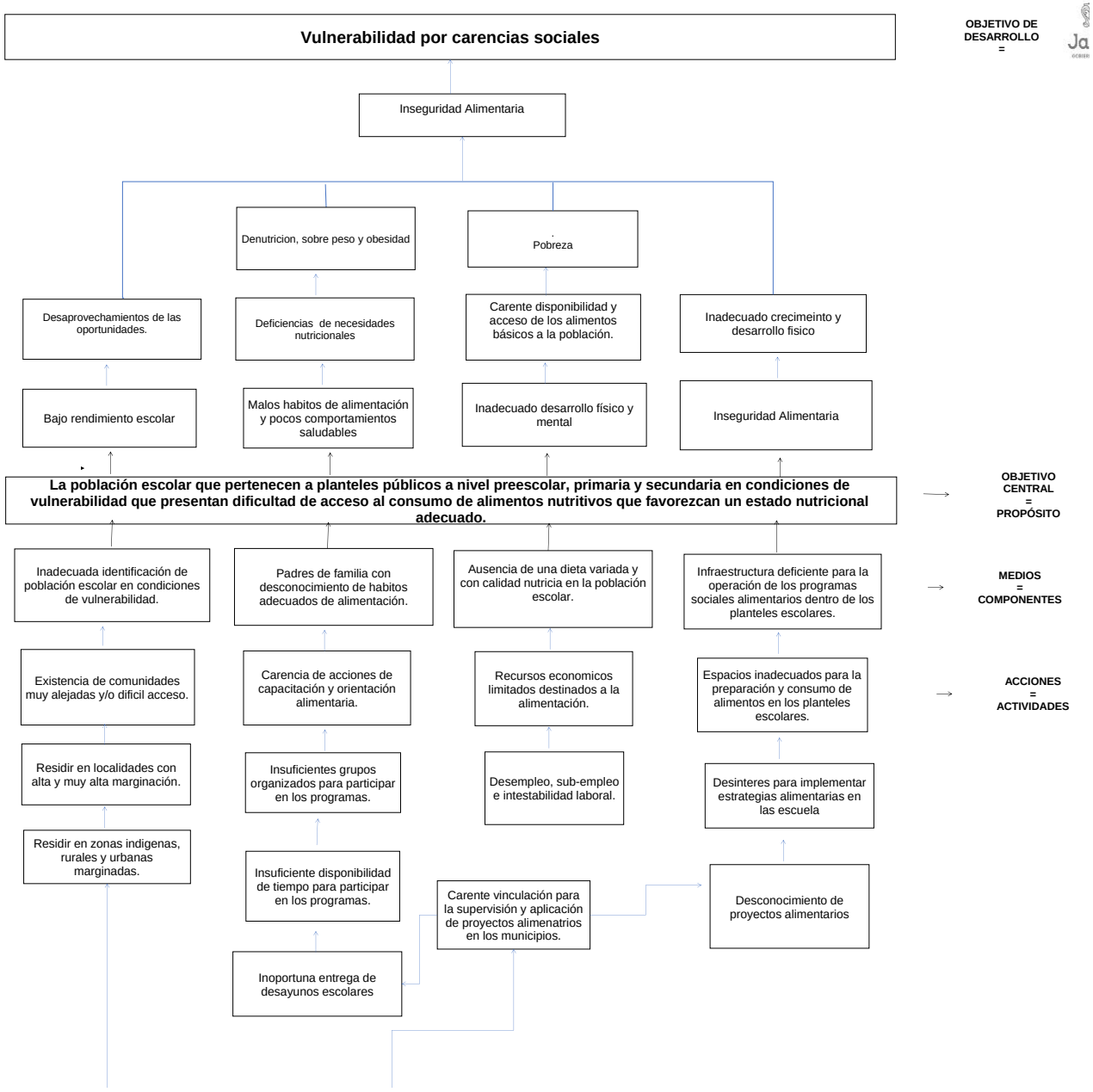

OBJETIVO DE DESARROLLO =

OBJETIVO CENTRAL = PROPÓSITO

MEDIOS = COMPONENTES

ACCIONES = ACTIVIDADES