

PRESUPUESTO

• 2022 •

Contenidos Programáticos del Presupuesto 2022

- Presupuesto 2022 y Plan Estatal de Gobernanza y Desarrollo
- Presupuesto 2022
- Coordinación Estratégica de Desarrollo y Crecimiento Económico
- Coordinación Estratégica de Desarrollo Social
- Coordinación Estratégica de Gestión del Territorio
- Coordinación Estratégica de Seguridad

Distribución del Presupuesto Por Eje del PEGD

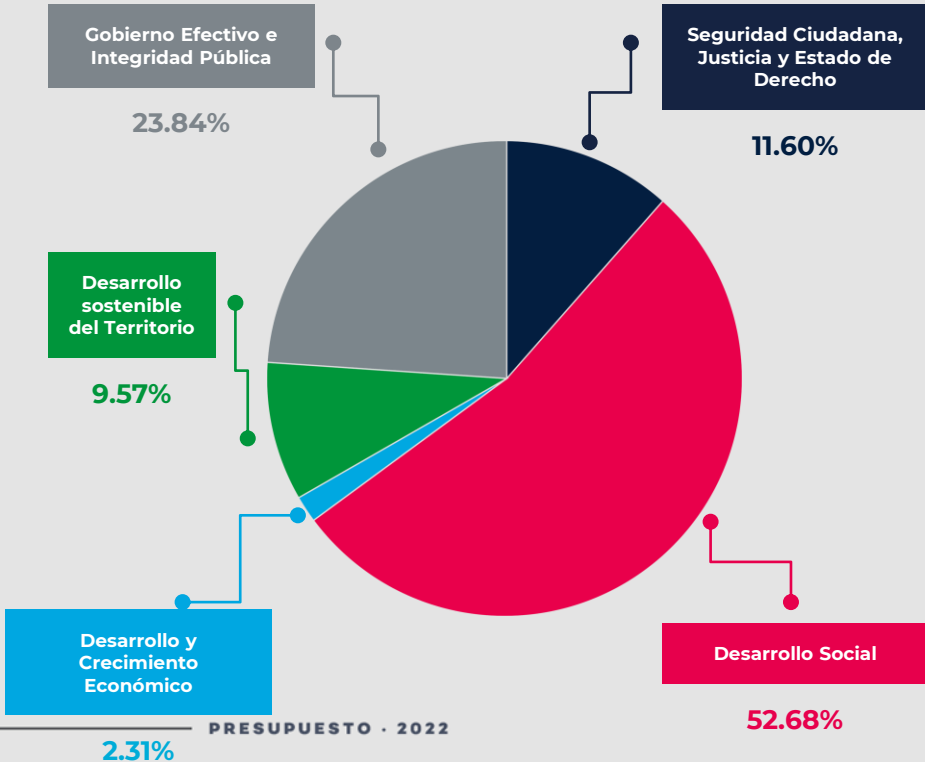

CLAVE	EJE	PROYECTO 2022	%
1	Seguridad Ciudadana , Justicia y Estado de Derecho	15,930	11.60%
2	Desarrollo Social	72,322	52.68%
3	Desarrollo y Crecimiento Económico	3,170	2.31%
4	Desarrollo Sostenible del Territorio	13,140	9.57%
5	Gobierno Efectivo e Integridad Pública	32,724	23.84%
TOTAL GENERAL		137,287	100.0%

Distribución del Presupuesto Por Ejes / Temas del PEGD

Desarrollo Social

- 129 Programas
Presupuestarios
- 12 Dependencias

Tema		Total	%
1	Pobreza y desigualdad	3,273.06	4.5%
2	Educación	50,225.02	69.4%
3	Protección a la salud	17,145.08	23.7%
4	Grupos prioritarios	374.48	0.5%
5	Cultura	658.3	0.9%
6	Deporte y activación física	439.25	0.6%
I	Desarrollo integral de las niñas, los niños y los adolescentes	207.10	0.3%
Total Desarrollo Social		72,322.29	100%

Distribución del Presupuesto Por Ejes / Temas del PEGD

Desarrollo y Crecimiento económico

- 65 Programas
Presupuestarios

- 5 Dependencias

	Tema	Total	%
1	Desarrollo rural	1,516.19	47.8%
2	Industria, Comercio y Servicios	127.50	4.0%
3	Energía	12.66	0.4%
4	Turismo	233.51	7.4%
5	Competencias y capacidades del capital humano	194.05	6.1%
6	Innovación, Ciencia y tecnología	285.83	9.0%
7	Financiamiento Para el Desarrollo	800.00	25.2%
	Total Desarrollo económico	3,169.74	100%

AAA Temas Transversales
AAA Temas Especiales

Cifras en millones de pesos

Distribución del Presupuesto Por Ejes / Temas del PEGD

**Seguridad
Ciudadana,
justicia y
Estado de
derecho**

**. 98 Programas
Presupuestarios**

. 19 Dependencias

Tema		Total	%
1	Gobernabilidad	1,171.38	7.35%
2	Seguridad Ciudadana	5,891.38	36.98%
3	Procuración de justicia	3,480.55	21.85%
4	Impartición de justicia	2,592.74	16.28%
5	Protección Civil	200.67	1.26%
6	Prevención Social de las Violencias y la Delincuencia	20.34	0.13%
A	Derechos Humanos	231.70	1.45%
B	Igualdad de género	370.56	2.33%
D	Cultura de paz	1,754.99	11.02%
G	Mujeres Libres de Violencia	69.76	0.44%
H	Personas desaparecidas	146.11	0.92%
Total Seguridad, justicia y Estado de derecho		15,930.19	100%

AAA Temas Transversales
AAA Temas Especiales

Cifras en millones de pesos

Distribución del Presupuesto Por Ejes / Temas del PEGD

Desarrollo Sostenible del territorio

- 45 Programas
Presupuestarios

- 8 Dependencias

	Tema	Total	%
1	Desarrollo Metropolitano	149.94	1.1%
2	Gestión integral del agua	636.31	4.8%
3	Infraestructura para el desarrollo	8,179.09	62.2%
4	Desarrollo integral de movilidad	2,630.56	20.0%
5	Protección y Gestión Ambiental	799.53	6.1%
6	Gestión de ecosistemas y biodiversidad	346.55	2.6%
7	Gobernanza territorial y desarrollo regional	61.29	0.5%
8	Procuración de la justicia ambiental	25.31	0.2%
E	Cambio climático	47.22	0.4%
J	Recuperación integral del Río Santiago	264.30	2.0%
	Total Desarrollo sostenible del territorio	13,140.10	100%

AAA Temas Transversales

PRESUPUESTO · 2022 AAA Temas Especiales

Cifras en millones de pesos

Distribución del Presupuesto Por Ejes / Temas del PEGD

**Gobierno
efectivo
e integridad
pública**

**- 78 Programas
Presupuestarios**

- 24 Dependencias

Tema		Total	%
1	Hacienda Pública	28,385.97	86.7%
2	Administración Pública	3.079.98	9.4%
3	Acceso a la información, transparencia y protección de datos personales	183.74	0.6%
4	Política de integridad y control interno	302.92	0.9%
C	Gobernanza para el desarrollo	326.13	1.0%
F	Corrupción e impunidad	445.44	1.4%
Total Gobierno efectivo e integridad pública		32,724.19	100%

AAA Temas Transversales
AAA Temas Especiales

Cifras en millones de pesos

Asignaciones por Transversalidades

Clave	Transversalidad	2022	%
0	Sin transversalidad	54.531	39.72%
A	Derechos Humanos	37.027	26.97%
B	Igualdad de Género	1.274	0.93%
C	Gobernanza para el Desarrollo	1.769	1.29%
D	Cultura de la Paz	452	0.33%
E	Cambio Climático	4.720	3.44%

Cifras en millones de pesos

Asignaciones por Transversalidades

Clave	Transversalidad	2022	%
F	Corrupción e Impunidad	414	0.30%
G	Mujeres Libres de Violencia	466	0.34%
H	Personas Desaparecidas	443	0.32%
I	Desarrollo integral de las niñas, los niños y adolescentes	35,202	25.64%
J	Recuperación integral del Río Santiago	989	0.72%
	TOTAL	137.287	100%

Cifras en millones de pesos

Presupuesto de Egresos 2019-2022

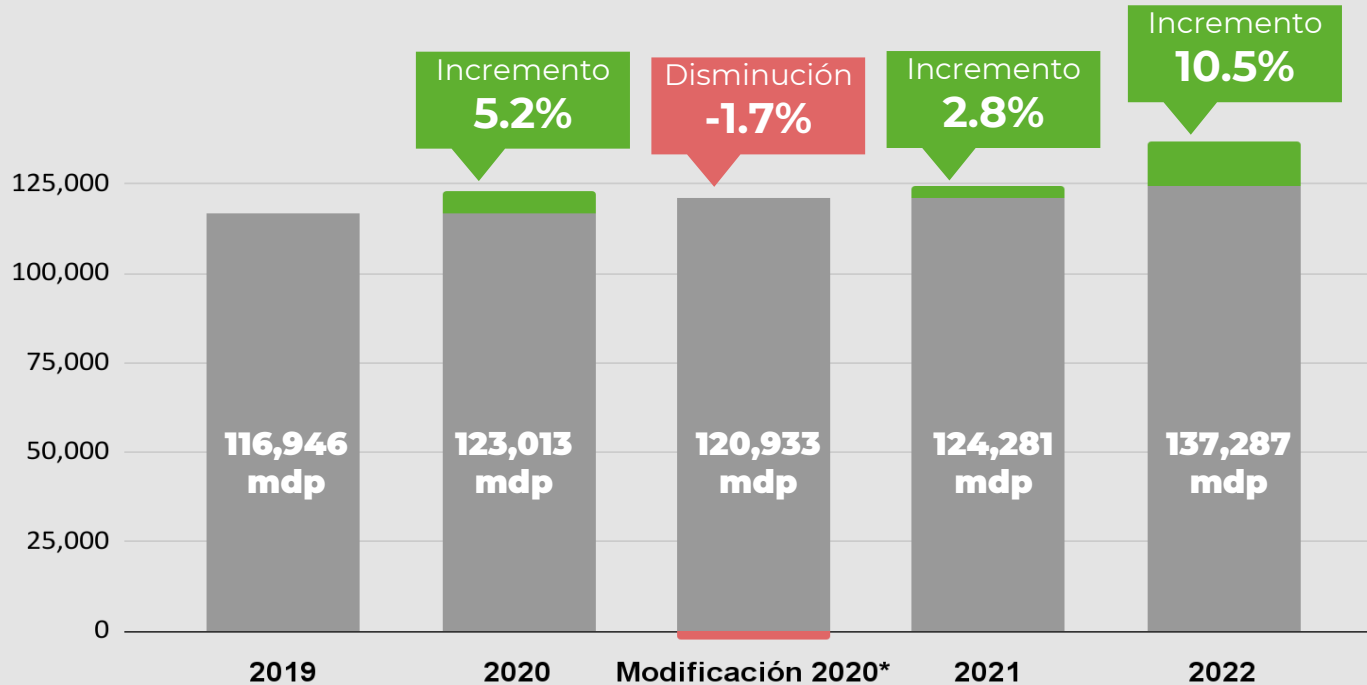

PRESUPUESTO 2022
* Modificación autorizada por Congreso debido a la crisis Covid-19

Distribución Temática del Presupuesto

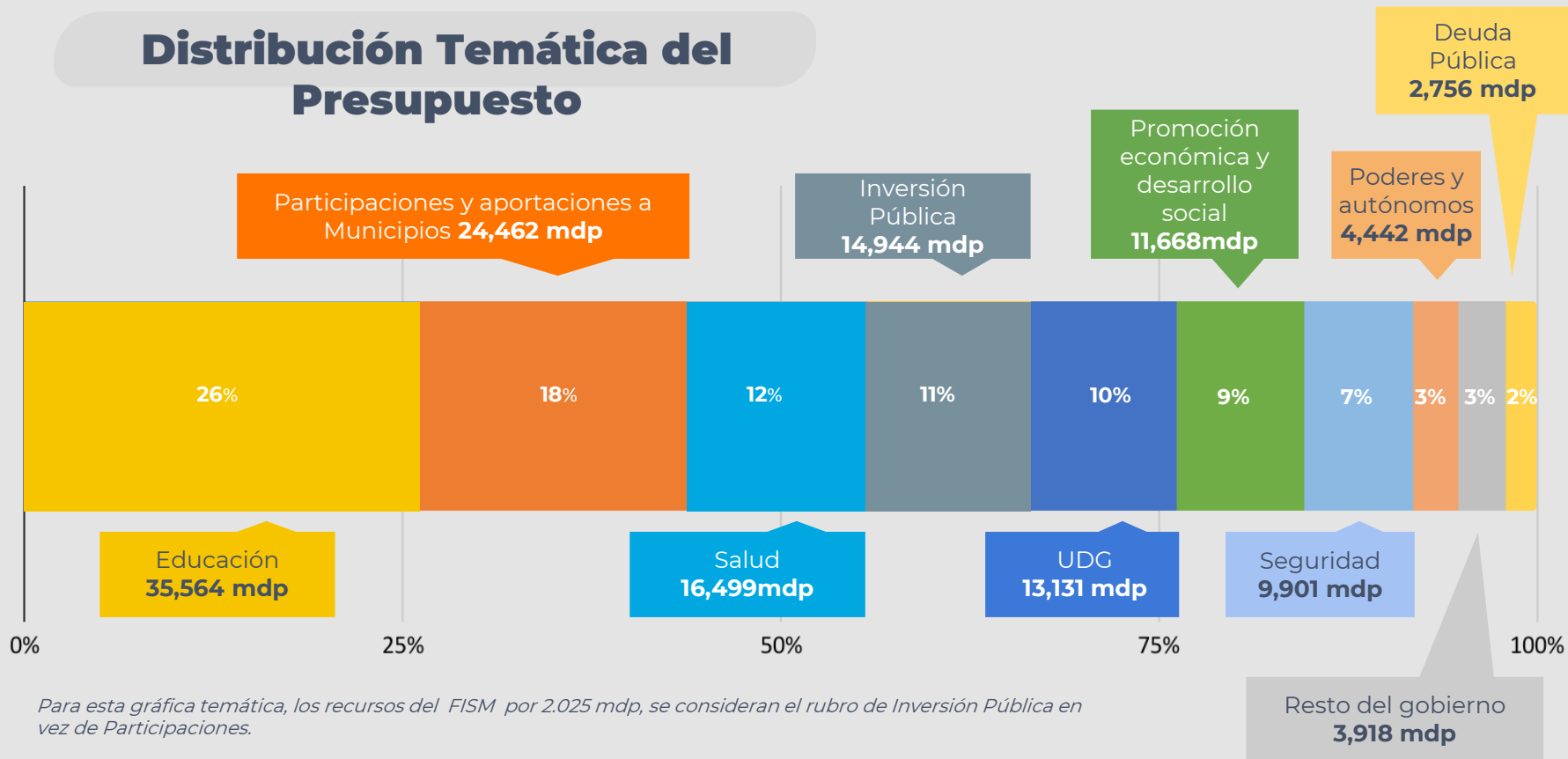

Asignaciones por Capítulo de Gasto

Capítulo	Capítulo de Gasto	2021	2022	Variación	%
1000	Servicios Personales	40,592	41,748	1,156	2.8%
2000	Materiales y Suministros	1,206	1,425	219	18.2%
3000	Servicios Generales	3,767	4,278	511	13.6%
4000	Transferencias, Asignaciones, Subsidios y Otras Ayudas	43,161	46,951	3,790	8.9%
5000	Bienes Muebles, Inmuebles e Intangibles	255	597	342	134.1%
6000	Inversión Pública	3,975	7,126	3,151	79.2%
7000	Inversiones Financieras y Otras Provisiones	3,978	5,919	1,941	48.7
8000	Participaciones y Aportaciones	24,898	26,487	1,589	6.4%
9000	Deuda Pública	2,449	2,756	307	12.5%
	TOTAL	124,281	137,287	13,006	10.46

CRECIMIENTO ECONÓMICO

CGE Desarrollo Económico

UP	DEPENDENCIA	PRESUPUESTO 2022	%
07	Secretaría de Desarrollo Económico	239	6.57%
08	Secretaría de Turismo	234	6.43 %
09	Secretaría de Agricultura y Desarrollo Rural	1,516	41.66%
12	Secretaría de Innovación, Ciencia y Tecnología	1,227	33.72%
14	Secretaría del Trabajo y Previsión Social	404	11.10%
44	Coordinación General Estratégica de Crecimiento y Desarrollo Económico	19	0.52%
	TOTALES	3,639	100 %

Incrementa el 16.4%

Coordinación Económica

SEDECO:

- Programas Jalisco Crece y MiPymes **115 mdp**
- Impulso a la Promoción de Jalisco **5 mdp**
- Fideicomiso de Filmaciones **12.5 mdp**
- Agencia de Energía **12.7 mdp**

Ciencia y Tecnología

- Creación del programa TecMM en línea **22.6 mdp**
- Creemos la Red de Centros de Innovación con **18.5 mdp** para infraestructura y rehabilitación de edificios y **3 mdp** para operación de la Red
- Fideicomiso Fondo Estatal de Ciencia y Tecnología **82 mdp**
- Instituto Tecnológico José Mario Molina Pasquel y Henríquez : Continuidad construcción módulo Arandas por **23 mdp**
- Agencia de industrias creativas **25.8 mdp**
- Ciudad Creativa digital **14.1 mdp**

Coordinación Económica

Turismo:

- Promoción Turística **23 mdp**
- Pueblos Mágicos **17 mdp**
- Turismo de Playa **15 mdp**
- Desarrollo de Rutas Jalisco **18.5 mdp**
- Profesionalización de los Prestadores de Servicios Turísticos **5 mdp**
- Agencia Estatal de Entretenimiento **79 mdp**
 - Centros de Vacunación 40 mdp
 - Generación de Eventos 25 mdp
 - Subsidio para operación 13.6 mdp

SADER

- Infraestructura rural: **150 mdp**
- Acción del campo para el cambio climático: **80 mdp**
- Fomento a la producción y tecnificación del campo: **80 mdp**
- Desarrollo rural con enfoque social: **46 mdp**
- Agencia Estatal de Sanidad, Inocuidad y Calidad Agroalimentaria: **86 mdp**
- Fideicomiso de la Alianza para el Campo: **51 mdp**
- Asignación anual de ATM **657 mdp**

Coordinación Económica

Trabajo y Previsión Social :

- Programa Empleo Temporal Jalisco **40 mdp**
- Apoyo al Empleo **8.5 mdp**
- Vinculación y Crecimiento Laboral **6 mdp**
- Proyecto de Implementación de Justicia Laboral a través del OPD Centro de Conciliación Laboral, (*entrada en vigor en mayo 2022*) **50 mdp** “Ciudad Laboral”

Coordinación Económica

- Subsidios a la Promoción Económica del Estado **5 mdp**

DESARROLLO SOCIAL

CGE Desarrollo Social

UP	DEPENDENCIA	PRESUPUESTO 2022	%
04	Secretaría de Educación	35,564	61.68%
05	Secretaría de Salud Jalisco	17,155	29.73%
11	Secretaría del Sistema de Asistencia Social	3,235	5.62%
13	Secretaría de Cultura	658	1.14%
17	Procuraduría Social	162	0.28%
39	Secretaría de Igualdad Sustantiva entre Mujeres y Hombres	440	0.76%
43	Coordinación General Estratégica de Desarrollo Social	457	0.79%
	TOTALES	57,671	100%

CGE Desarrollo Social

Educación

- Enlaces a Red Jalisco **200 mdp**
- Equipamiento para Modernización de Escuelas **50 mdp**
- Sustitución de Mobiliario Obsoleto **50 mdp**
- Becas **40.9mdp**
- Programa Escuelas para la Vida **57.5 mdp**
- Programa Menstruación Digna **7 mdp** / Para implementar en coordinación con la Secretaría de Igualdad Sustantiva.
- Fideicomiso de Infraestructura Educativa **800 mdp**, en SHP

- Plantilla para nuevos centros y hospitales **140 mdp** (OPDSSJ)
- Segunda etapa de basificación **390 mdp**
- Abastecimiento de medicamentos **1,643 mdp** (sector)
- Suministros médicos **781 mdp** (sector)
- Equipamiento mayor unidades médicas y hospitales **447 mdp** y Instrumental médico y equipamiento médico menor **120 mdp**
- Programa de Diabetes Infantil **10 mdp**
- Segunda etapa expediente clínico **40 mdp**
- Puntos de Enlaces para Red Jalisco en hospitales **38 mdp**
- Río Santiago **37.9mdp**

Hospitales Civiles de Guadalajara

- Plantilla para Áreas de Neonatología **65 mdp**
- Dignificación del Fray A. Alcalde **60 mdp**
- Escalafón de Personal **65 mdp**

En SIOP:

- Área de Cancerología en el H. Civil de Oriente **80 mdp**
- Continuación construcción Hospital Civil de Oriente **100 mdp**
- Hospital Materno Infantil San Martín de la Flores **15 mdp** y
- Rehabilitación de centros de salud en el Estado **50 mdp**
- Hospital General (en Miramar) **130 mdp**

CGE Desarrollo Social

Secretaría de Asistencia Social

- Impulso a Proyectos Productivos **22 mdp**
- Polos de Desarrollo Comunitario **49.6 mdp**
de los **27 mdp** son para Poncitlán
- Mi Pasaje, Jalisco te Reconoce, Mujeres Líderes del Hogar, Jalisco Incluyente **397.6 mdp**
- Reconstrucción del Tejido Social **100 mdp**
- Apoyo al transporte para estudiantes **40 mdp**
- Apoyos a OSC **67.5 mdp**
- RECREA **650.6 mdp**

Fideicomisos

- FOEDEN **50 mdp**

DIF

- Red de Comunidades Solidarias (acompañar las ausencias) **5.57 mdp**
- Programas de Seguridad Comunitaria **7.6 mdp**, PNNA **33.8 mdp**
- Seguridad Alimentaria **673.2 mdp**
- Jalisco por la nutrición **30 mdp**

Hogar Cabañas

- Incremento de **44.1 mdp** para el fortalecimiento de las capacidades de atención

CGE Desarrollo Social

Cultura

- Cultura Cardinal **39.4 mdp**
- Renovación de la Infraestructura Cultural **84.8 mdp**
- Fideicomiso Estatal de Fomento para la Cultura y las Artes **99.7 mdp**, que incluye la asignación del **Programa ECOS por 34.2**

Procuraduría Social

- Programa Te Respaldamos **43 mdp**
- Fortalecimiento de asignación para el Servicios de Apoyo Jurídico Gratuito **39.6 mdp**

CGE Desarrollo Social

CODE

- Copa Jalisco **14.7 mdp**
- Reto, Reactivación de todas y todos **7.5 mdp**
- Deporte Competitivo **55.7 mdp**
- Construcción [-2da. etapa Gimnasio Av. Alcalde **35 mdp**
- Rehabilitación, mantenimiento y equipamiento para las instalaciones deportivas **30 mdp**
- Alto Rendimiento **6 mdp**
- Deporte Municipal **2.5 mdp**
- Box Social **1.2 mdp**
- Construcción de Comunidad para la reactivación del Deporte **2.2 mdp**

IGUALDAD SUSTANTIVA ENTRE MUJERES Y HOMBRES

PROYECTO DE PRESUPUESTO DE EGRESOS · 2022

Igualdad Sustantiva

Programas

- Fuerza Mujeres **102.9 mdp**
 - Asociaciones por la Igualdad **25 mdp**
 - Empresarias de Alto Impacto **70 mdp**
 - Barrios de Paz **24 mdp**
 - Acciones para la Prevención, Atención y Acceso a la Justicia para Mujeres, Adolescentes y Niñas en situación de violencia **29 mdp**
 - Estrategia ALE **20 mdp**
-
- Operación del CREA **7.8 mdp**
 - Red de Centros de Justicia para las Mujeres **50 mdp**
 - Construcción de Centros de Justicia para las Mujeres **40 mdp**

GESTIÓN DEL TERRITORIO

CGE Gestión del Territorio

UP	DEPENDENCIA	Presupuesto 2022	%
06	Secretaría de Infraestructura y Obra Pública	10,112	70.4%
10	Secretaría de Medio Ambiente y Desarrollo Territorial	1,204	8.40%
15	Secretaría del Transporte	1,812	12.60%
38	Secretaría de Gestión Integral del Agua	901	6.36%
45	Coordinación General Estratégica de Gestión del Territorio	333	2.3%
	TOTALES	14,362	100%

Incrementa el 46.9%

CGE Gestión del Territorio

Transporte

- Mi Macro Periférico **39 mdp**
- Fideicomiso para la Mejora de la Seguridad Vial **323 mdp**
 - Programa de Renovación de unidades **197 mdp**
 - Programa de Mujeres Conductores **1 mdp**
 - Nuevas Cámaras de fotoinfracciones **16 mdp**
 - Programa de Chatarrización **28 mdp**

SITEUR

- Subsidio a operación **905 mdp**
- Pendiente ampliación de **200 mdp**, para el Programa de Señalización de Línea 1, no ejercido en 2021

SIOP

- Para inicio de Línea 4, **100 mdp**

CGE Gestión del Territorio

SEMADET

- Jalisco REDUCE **100 mdp**
- Jalisco con Bosques **165.5 mdp**
- **Ordenamientos Territoriales** regiones: Sierra Occidente, Sierra Mazamitla, Río Zula, Río Verde y Cuenca Alta de Costa Alegre y región Norte **7.7 mdp**
- Agencia Regulación de Emisiones 5 Líneas de verificación móviles **20 mdp**
- Red de Bosques Urbanos del AMG **156 mdp** (incluye el presupuesto del Parque Metropolitano y Parque Solidaridad).

CGE Gestión del Territorio

Gestión Integral de Agua

SIAPA

- Nidos de Lluvia (sistemas de captación) **80 mdp**

COMISIÓN ESTATAL DEL AGUA

- Para la Operación de PTAR que descargan al Río Santiago **100 mdp**
- Para la Operación de las PTAR que descargan Chapala **45 mdp**
- Rehabilitación y Equipamiento de Plantas Potabilizadoras en AMG **150 mdp**
- Para Perforación y Equipamiento de pozos **68 mdp**

CGE Gestión del Territorio

SIOP

Asignaciones para Inversión Pública 9,765 mdp

- Terrenos **173 mdp**
- Infraestructura de salud **375 mdp**
- Infraestructura educativa
 - Escuelas con riesgo Estructural **100 mdp**
 - Para convenios con UdeG **228 mdp**
- FOCOCI **500 mdp**
- FONDEREG **500 mdp**
- FONDO METROPOLITANO **500 mdp**
- FISE **279 mdp**
- Línea 4 , **100 mdp**
- Red Jalisco **500 mdp ***
- Mi Macro Periférico y Carreteras **5,043 mdp***
- INFEJAL **613 mdp**
- OTROS **851 mdp *** (Parque Solidaridad, Infraestructura Indígena, Supervisión de Obra, Estudios y Proyectos)

PRESUPUESTO · 2022

***Incluye 3,371 mdp multianuales**

CGE Gestión del Territorio

SIOP

Inversión Pública Multianual 2022

Asignaciones **3,371 mdp**

- Carreteras **2,024 mdp**
- Periférico y Vialidades ZMG **449 mdp**
- Red Jalisco **500 mdp**
- Movilidad Inteligente **58 mdp**
- Parque Solidaridad **54 mdp**
- Infraestructura Vial AMG **85.6 mdp**

Adicionalmente :

- Línea 1 , **200 mdp (SITEUR)**

COORDINACIÓN ESTRATÉGICA DE SEGURIDAD

CGE de Seguridad

UP	DEPENDENCIA	Presupuesto 2022	%
16	Fiscalía Estatal	3,031	30.44%
37	Secretaría de Seguridad	5,132	51.55%
42	Coordinación General Estratégica de Seguridad	1,725	17.33%
47	Fiscalía Especializada en Combate a la Corrupción	62	0.62%
48	Fiscalía Especializada en Materia de Delitos Electorales	5.8	0.06%
	TOTALES	9,956	100%

Incrementa el 9.4%

Coordinación General Estratégica de Seguridad

Fiscalía del Estado

- Creación de **86** nuevas plazas en Fiscalía **51 mdp** que fortalecerán el estado de fuerza.
- En Fiscalía, uniformes y equipamiento especializado **50 mdp**
- Sistema Institucional de Archivo Fiscalía **25 mdp**
- En SIOP :
 - Mejoramiento áreas de atención al público Fiscalía **60 mdp**
 - Universidad de la Policía **80 mdp** (infraestructura y equipamiento) y 4 mdp en Ciencia y Tecnología para desarrollo de programa académico.

Secretaría de Seguridad Pública

- Creación **223 plazas** y nivelación de **1 899** Agentes Viales y **2,732** en Comisaría General de Secretaría de Seguridad
- Rehabilitación de Espacios de la Secretaría de Seguridad **40 mdp**
- Secretaría de Seguridad AVGM **5 mdp**
- Fortalecimiento general de su gasto operativo.

Coordinación General Estratégica de Seguridad

Asignaciones Relevantes:

- Subsidio para Operación del Organismos Intermunicipal "Policía Metropolitana de Guadalajara" **15 mdp**
- Apoyo a municipios metropolitanos, para nivelación de policías **200 mdp**

Instituto Jalisciense de Ciencias Forenses:

- Contratación de Peritos para el Centro de Identificación Humana, AVGM, y fortalecimiento áreas operativas **50 mdp**
- Renovación de equipo de laboratorio químico **22 mdp**

C5:

- Segunda etapa de Equipamiento Cámaras en Lagos de Moreno / C5 **15 mdp**
- Compra de Cámaras de C5 en AMG y Puerto Vallarta **40 mdp**

Consejo Estatal de Seguridad, concentra la estimación de recursos del **FASP**
Aportación Federal **312 mdp** y Aportación Estatal **109 mdp**



NO SECTORIZADAS

PROYECTO DE PRESUPUESTO DE EGRESOS · 2022

Dependencias No Sectorizadas

UP	DEPENDENCIA	Presupuesto 2021	Presupuesto 2022	Variación	
01	Despacho del Gobernador	6.8	7.1	0.3	4.4%
02	Secretaría General de Gobierno	754	818	64.2	8.5%
03	Secretaría de la Hacienda Pública	975	2,000	1,025.7	105.2%
18	Contraloría del Estado	109	116	6.9	6.3%
19	Unidades Administrativas de Apoyo	358	387	29.8	8.3%
20	Tribunal de Arbitraje y Escalafón	60	66	6.4	10.5%

Dependencias No Sectorizadas

UP	DEPENDENCIA	2021	Presupuesto 2022	Variación	
35	Secretaría de Administración	1,336	1,639	302.7	22.7%
36	Secretaría de Planeación y Participación Ciudadana	83	140	57.4	69.4%
40	Jefatura de Gabinete	92	94	1.5	1.6%
41	Consejería Jurídica del Poder Ejecutivo del Estado	25	26	0.4	1.6%
46	Unidad de Enlace Federal y Asuntos Internacionales	27	28	0.1	0.4%
TOTALES		3,825	3,682	1,495	3.9%

Secretaría de la Hacienda Pública

Asignaciones Relevantes

- Previsión del Fideicomiso para Infraestructura Educativa **800 mdp**
- Registro e identificación vehicular / Placas y Tarjetas de Circulación Plastificada **118.5 mdp**
- Formas Valoradas (Recibos Oficiales, Guías de tránsito de ganado, Forma impuesto estatal, nómina, etc.) **16.2 mdp**
- Apoyos para diversas instituciones como INDETEC, CONAGO, Cámara de Comercio de Gdl., Imeplan, IAP **36 mdp**
- Contingencias por fenómenos naturales **50 mdp**
- Mtto. y conservación de edificios administrativos y de recaudación **28.8 mdp**

Secretaría General de Gobierno

Asignaciones Relevantes

- Becas por la Interculturalidad **15.5 mdp**
- Fortalecimiento Institucional para la Atención de Víctimas de Discriminación **5.5 mdp**
- Apoyos económicos entregados a las OSC, para el Programa “Por la Inclusión de Personas con Discapacidad” **3 mdp**
- Programa “Por la prevención de las juventudes: Ruta 12” **2.6 mdp**
- Programa: “Apoyo a la Reintegración Social de Jóvenes en Riesgo” **2.6 mdp**
- Convenio con la Federación (RENAPO) “Modernización del Registro Civil 2022” **3.0 mdp**
- El programa de Coinversión Social para Apoyo a Migrantes **22.7 mdp**
- Modernización del Registro Público de la Propiedad” **15 mdp**
- Búsqueda de Personas Desaparecidas **41.2 mdp**
- Atención a Víctimas **49.2 mdp**

OPDs

- Protección Civil y Bomberos **200.6 mdp**
- Comisión Estatal Indígena **8.3 mdp**
- IIEG **35.5 mdp**

Secretaría de Administración

Asignaciones Relevantes

395 mdp Seguros de bienes patrimoniales; Incluye: 225.4 mdp Catastrófico para el Edo. de Jalisco Contrato

375.110 mdp Arrendamiento de Vehículos/ para Servicio Público y Operación de Programas Públicos.

80 mdp Mantenimiento de equipo de cómputo y tecnologías de la información

19. mdp Proyecto de Data Espejo; (Espejo de Centro de Datos).

79.8 mdp Arrendamientos de Equipo y bienes informáticos Incluye: Arrend. puro de Eq. de Cómputo

100 mdp Provisiones para arrendamientos 2022

Secretaría de Planeación y Participación Ciudadana

Asignaciones Relevantes

- Implementación de Mecanismos de Gobernanza **50 mdp**
- Asociaciones Civiles, para capacitación y formación en Gobernanza y Cultura de Paz en el Estado de Jalisco **6.5 mdp**
- Aportación al Fideicomiso "Fondo Evalúa" **4 mdp**

